¿Cuál es la situación de la Universidad este 2024?



La universidad está en una situación **EXTREMADAMENTE CRÍTICA**

- ❖ **Presupuesto universitario**
- ❖ **Salario docentes y No docente**



Presupuesto universitario

- ❖ Estado de **emergencia** económica.
- ❖ Universidades recibirán = **presupuesto de 2023**.
- ❖ Con **254% inflación** anual = **30% presupuesto real**
- ❖ Con esto todas las universidades **pueden funcionar hasta abril/mayo**.
- ❖ **¡No hay plata!** -> electricidad, agua, insumos de limpieza, seguridad, comedor, mantenimiento de edificios, hospitales universitarios, becas, etc.

POLÍTICA >

El Gobierno aumentó un 70% el presupuesto para universidades a horas de iniciarse el paro nacional

La decisión tiene como objetivo que las instituciones puedan afrontar la suba de las tarifas de los servicios de electricidad y gas, así como también puedan hacer frente a los costos en los insumos de mantenimiento

14 Mar, 2024 01:39 a.m. AR

Compartir

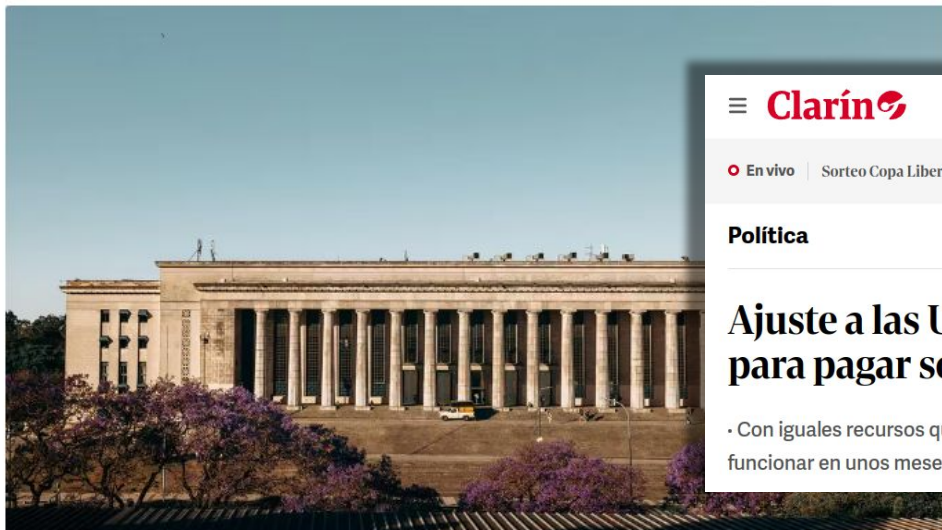

Las universidades reclaman por la falta de presupuesto para costear los gastos operativos (Foto: Grosby)

MINISTERIO DE CAPITAL HUMANO

Capital Humano oficializó el 70% de aumento del presupuesto para “gastos de funcionamientos” de universidades

Lo confirmó la cartera que dirige Sandra Pettovello. El objetivo es que los fondos se usen para afrontar la suba de tarifas de servicio como electricidad, gas e insumos. “Representa sólo el 5,9% del presupuesto universitario de febrero 2024. Se requiere un 122% de incremento adicional para estar igual al año anterior”, aseguran desde el ámbito universitario.

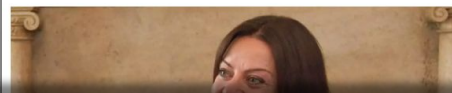

PUBLICIDAD

Suscribite por \$400

Ingresar

En vivo | Sorteo Copa Libertadores | Sorteo Copa Sudamericana | Dólar y dólar blue hoy | Gran Hermano

Política

Ajuste a las Universidades: en la UBA advierten que quedan fondos para pagar solo dos meses de salarios

• Con iguales recursos que en 2023, el efecto licuadora impacta en todas las Universidades nacionales. Sin nuevos fondos no podrían funcionar en unos meses.

¿Qué implica el aumento del 70% que anunció el gobierno?

Se requiere +122% de incremento adicional a este 70% para estar igual que en 2023



La propuesta del 70% del gobierno **no incrementa, sino que actualiza** apenas $\frac{1}{4}$ de lo que las universidades necesitan para funcionar y **representa solo un 4% del total del presupuesto.**



Estudiantes, nuevas/os inscriptas/os y egresadas/os por nivel y sector de gestión. Año 2021

		Estudiantes	Nuevas/os Inscriptas/os	Egresadas/os
Total general >	Total	2.730.754	758.115	159.368
Pregrado y grado >	Total	2.549.789	710.699	142.826
	Estatales →	2.065.115	556.628	93.917
	Privadas	484.674	154.071	48.909
Posgrado >	Total	180.965	47.416	16.542
	Estatales	135.247	31.158	9.612
	Privadas	45.718	16.258	6.930

Fuente: Departamento de Información Universitaria – DNPelU - SPU. https://www.argentina.gob.ar/sites/default/files/sintesis_2021-2022_sistema_universitario_argentino_1.pdf

**Las exenciones impositivas a
Mercado Libre equivalen al
funcionamiento de todas las
universidades del país.**



Dr. Germán Pinazo

*Vicerrector de la UNGS
Docente Investigador de Economía Política*

https://twitter.com/Editor_76/status/1765033638716899441

Este 70% no alcanza a los salarios de docentes y nodocentes. En enero no hubo aumentos de sueldos y el último fue en febrero (16%).

Los gremios señalan una pérdida de poder adquisitivo de más del 50% frente a la inflación del último trimestre.

**Salario docentes y
No docente**

“El último salario docente fue equivalente al de septiembre del 2022 más un 16%, que corresponde a la última paritaria de la gestión anterior. Toda la acumulación inflacionaria del último trimestre más el primer trimestre de 2024 no fue contemplada” (Javier Curcio). [Chequeado.com](https://www.chequeado.com)

Síntesis de Información
Estadísticas Universitarias

2021-2022

Distribución porcentual de cargos Docentes Universitarios según categoría.

Año 2022

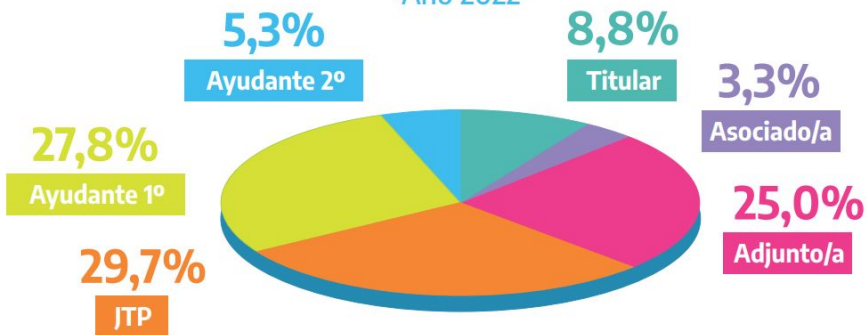

Nota: No se incluyen los cargos informados como de Situación Laboral inactiva. Se toman en cuenta los campos "categoría equivalente" y "dedicación equivalente". Los cargos liquidados mediante la modalidad de asociación o subrogancia entre dos cargos de distintas categorías y/o escalafones se computan en la categoría del cargo de mayor nivel.

Fuente: Sistema RHUN (Recursos Humanos de Universidades Nacionales), correspondiente al mes de septiembre 2022. Departamento de Información Universitaria - DNPelU - SPU.-

la educación
nuestra bandera

DIU
Departamento de Información
UNIVERSITARIA

Secretaría de Políticas
Universitarias

Ministerio de Educación
Argentina

https://www.argentina.gob.ar/sites/default/files/sintesis_2021-2022_sistema_universitario_argentino_1.pdf

Profesor Asistente UNC
dedicación simple o JTP (sin
antigüedad) cobró este mes
un sueldo neto de \$ 105 mil.

Con 10 años de antigüedad:
\$ 131 mil.

+ del 60 % de docentes

<https://adiuc.org.ar/gremial/salario/>

Situación crítica en las universidades públicas

Los rectores y las rectoras, reunidos en el Consejo Interuniversitario Nacional (CIN), advertimos sobre la difícil situación por la que atraviesa el sistema universitario público nacional.

CiN

Consejo
Interuniversitario
Nacional

(...)

Conscientes de la delicada situación que atraviesa la Argentina, las autoridades del sistema universitario público hemos compartido nuestras preocupaciones responsablemente, hemos gestionado ante las autoridades competentes las acciones que entendemos necesarias y, producto del esfuerzo colectivo de nuestras comunidades, hemos garantizado, en condiciones muy difíciles, la continuidad de las actividades en cumplimiento de nuestra misión, pero es tiempo de advertir, con la gravedad que la situación impone, que, de no mediar acciones que rectifiquen el rumbo, se verá seriamente afectado el pleno funcionamiento de las instituciones universitarias públicas.



Que la creciente inflación durante el año 2023 y el comienzo de 2024, sumado al congelamiento salarial, ha resultado en un marcado deterioro de los ingresos de los docentes y no docentes de la Universidad;

Que los gastos operativos de la Universidad han experimentado un aumento en consonancia con la creciente inflación;

Que estas circunstancias impactan negativamente en todas las universidades nacionales y en particular en la Universidad Nacional de Córdoba,

Que ante el actual contexto, es imperativo expresar la profunda preocupación de la comunidad universitaria sobre la situación presupuestaria de la Universidad Nacional de Córdoba, instando a las autoridades gubernamentales correspondientes a tomar medidas para garantizar la continuidad de sus funciones en docencia, investigación y extensión, así como las actividades llevadas a cabo en sus Facultades, Colegios preuniversitarios, Hospitales y en todas sus instalaciones universitarias;

Declaración H. Consejo Superior UNC

<https://artes.unc.edu.ar/wp-content/blogs.dir/2/files/sites/2/DHCS-2024-1-UNC-REC.pdf>



Encomendar al Sr. Rector la realización de gestiones ante el Ministerio de Capital Humano, con el objetivo de que la Universidad Nacional de Córdoba cuente con un presupuesto para el presente año que asegure la continuidad de sus funciones en docencia, investigación y extensión, así como las actividades en sus Facultades, Colegios preuniversitarios, Hospitales y en todas sus instalaciones universitarias.

Solicitar al Ministerio de Capital Humano la pronta reapertura de las paritarias docentes y Nodocentes para restablecer el poder adquisitivo de los salarios en respuesta a la inflación registrada.

Solicitar a Jefatura de Gabinete la asignación del presupuesto necesario para las actividades de ciencia y tecnología, con el fin de sostener la investigación, así como la calidad educativa, en universidades públicas nacionales.

Solicitar al Gobierno Nacional el sostenimiento de las políticas públicas que garantizan el ingreso, permanencia y egreso de todos los/as estudiantes de las universidades nacionales.

Declaración H. Consejo Superior UNC

<https://artes.unc.edu.ar/wp-content/blogs.dir/2/files/sites/2/DHCS-2024-1-UNC-REC.pdf>

En el fútbol, el Balón de Oro.



En el cine, el Oscar.



En la ciencia, el Nobel.



Hoy **68** premios
Nobel se expresan
en contra de la
destrucción de la
Ciencia Argentina.



GAP @GordoAntiProgre · 8h

Todas las carreras universitarias que no sean ciencias duras cómo por ejemplo sociología, comunicación, humanidades o arte deberían ser pagas. Le banco la carrera a un médico o a un ingeniero, el resto son inútiles para la sociedad. Abz!

1:08 a. m. · 1 mar. 2024 · **17,8 mil** Reproducciones

¿Ustedes creen que las ciencias sociales, las humanidades y las artes son inútiles para la sociedad?

La universidad está en una situación **EXTREMADAMENTE CRÍTICA**

- ❖ Más allá de nuestro reclamo laboral, es importante que entiendan que **está en crisis todo el sistema universitario y de la cultura.**
- ❖ **Defender la universidad pública, gratuita y de calidad es nuestro deber.**
- ❖ No sabemos qué pasará más allá de abril/mayo.
- ❖ Desfinanciar a las universidades -> posible **privatización** (anunciado en campaña)

**¿Cuál es la situación de
las artes y la cultura
este 2024?**

**El proyecto de “Ley Ómnibus”
no deja organismo, ley o
Instituto sin tocar: cierre del
Fondo Nacional de las Artes y
el Instituto Nacional del Teatro,
desfinanciamiento del INCAA y
el Instituto Nacional de la
Música (Inamu), derogación de
ley de defensa de la actividad
librera y reestructuración de la
Comisión Nacional de
Bibliotecas Populares.**





Fondo Nacional de las Artes



El **FNA** es un organismo descentralizado con **recaudación propia**. Es decir, sus recursos provienen principalmente de las siguientes fuentes:

- Dominio Público Pagante (DPP)
- Recaudación de la Ley N° 11.723: aranceles y multas
- Intereses de los préstamos que otorga
- Inversiones

NO DEL TESORO NACIONAL,
ni siquiera para pagar sueldos.



#NOALALEYOMNIBUS

#NOALCIERREDEL FONDONACIONALDELASARTES

NO AL CIERRE DEL FNA

PORQUE SIGNIFICA EL DESAMPARO DE LA COMUNIDAD ARTÍSTICA ARGENTINA. A TRAVÉS DE BECAS, PRÉSTAMOS, CONCURSOS Y SUBSIDIOS MÁS DE 30.000 CREADORES DE TODO EL PAÍS PUDIERON DESARROLLARSE EN LOS ÚLTIMOS AÑOS.



Trabajadores
del Fondo Nacional
de las Artes

<https://www.instagram.com/trabajadoresdelfna/>

El listado de artistas cuya obra fue impulsada con el financiamiento del FNA es larguísimo, e incluye entre otras personalidades a:

Sara Facio, Antonio Berni, María Elena Walsh, Julio Le Parc, Gerardo Gandini, Jorge Luis Borges, Alejandra Pizarnik y Marta Minujín.

#NOALALEYOMNIBUS #NOALCIERREDEL FNA



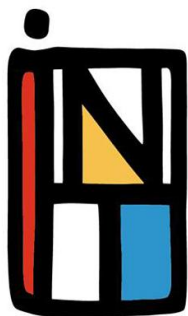

Instituto
Nacional
del Teatro

De acuerdo a lo establecido en la **Ley 24.800**, el INT **se financia con dos gravámenes**: una tasa del 10% sobre **derechos, multas y aranceles a medios de comunicación masivos** recaudada por la ENACOM y un **gravamen sobre los premios ganados en juegos de sorteo**, como indica la Ley 20.630, con una tasa de asignación del 31%, el cual es distribuido por la Lotería de la Ciudad de Buenos Aires (LOTBA)

El **presupuesto** del INT es aprobado anualmente por el **Congreso de la Nación.**

El **INT** es un organismo **descentralizado y autárquico** con **recursos propios.**

Toda la información del INT es **pública** y puede ser consultada en **inteatro.ar**

El principal financiamiento del INCAA se obtiene de un impuesto del 10% sobre el precio de las entradas de cine, 10% del precio de venta de DVD's y 25% de la recaudación del ENACOM. “El INCAA no le está quitando recursos al Estado como se cree”, dice del Porto.

<https://www.instagram.com/periodicopausa/p/C4dZIT9xNn3/>



EL ATAQUE AL CINE NACIONAL ES IDEOLÓGICO. NO RESUELVE NI EL HAMBRE NI LA POBREZA Y DEJA SIN TRABAJO A MÁS DE 600 MIL FAMILIAS QUE DEPENDEN DE LA INDUSTRIA.





¿Cuál es la situación de la Universidad este 2024?

© 2024 por Hernán E. Bula bajo licencia

[Attribution-ShareAlike 4.0 International](https://creativecommons.org/licenses/by-sa/4.0/)

*Atribución: Usted debe dar crédito de manera adecuada, brindar un enlace a la licencia, e indicar si se han realizado cambios.
CompartirIgual – Si remezcla, transforma o crea a partir del material, debe distribuir su contribución bajo la la misma licencia del original.*